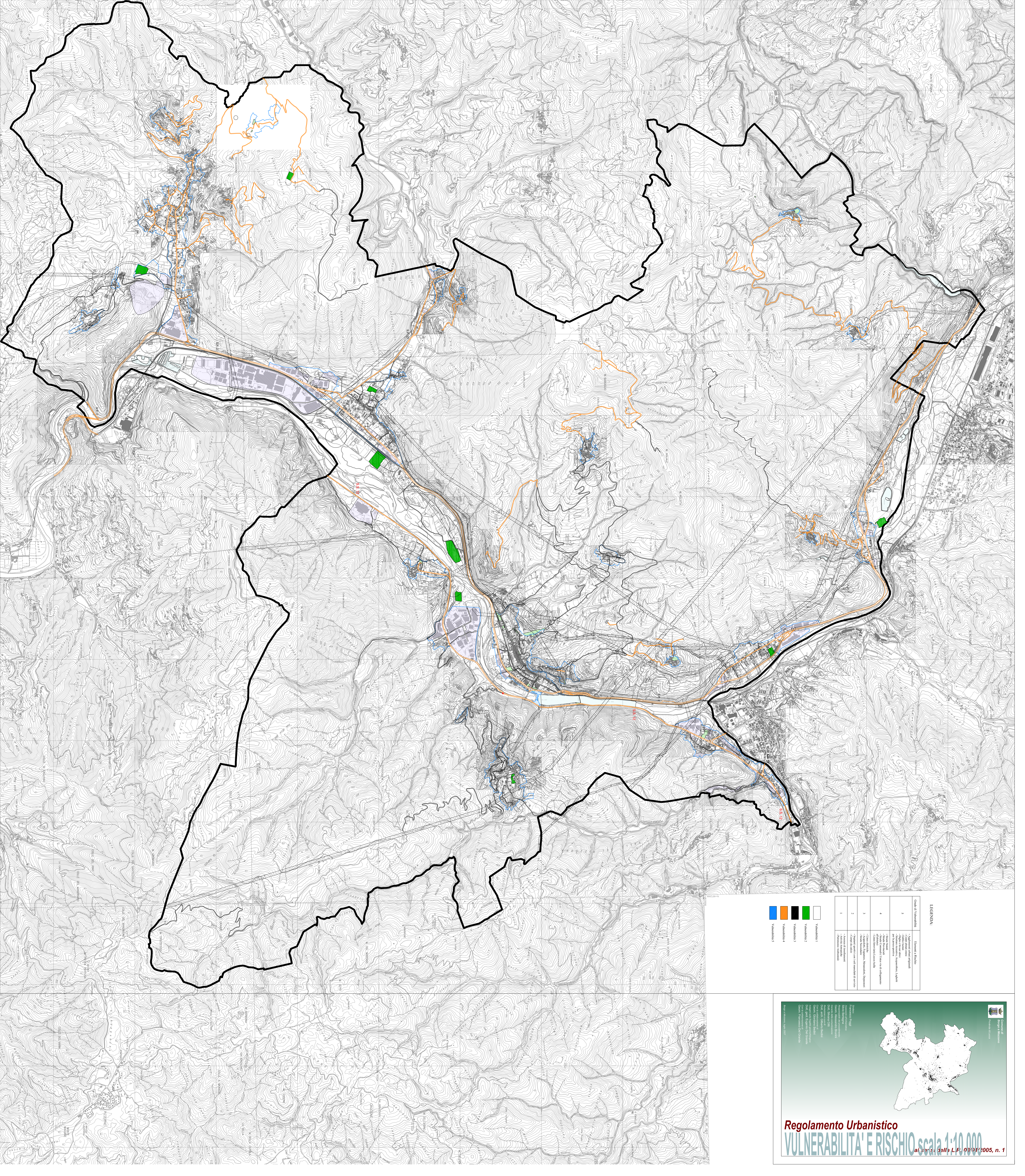

LEGENDA:

Grado di Vulnerabilità	Elementi a Rischio
5	- Agglomerati urbani artigianali - Centri abitati estesi - Edifici Isolati - Dighe e Invasi idrici - Strutture ricreative, Acquacolture, Laghetti per la pesca sportiva
4	- Strade Statali - Strade Provinciali - Strade Comunali (Unica via di collegamento all'abitato) - Linea ferroviaria Lucca-Aulla
3	- Linee elettriche - Acquedotti, Fognature, Metanodotti, Depuratori - Strade Secondarie
2	- Impianti sportivi con i soli manufatti di servizio - Campi da calcio
1	- Assenza di insediamenti - Attività Antropiche - Patrimonio Ambientale

⬜ Vulnerabilità 1
🟩 Vulnerabilità 2
⬛ Vulnerabilità 3
🟧 Vulnerabilità 4
🟦 Vulnerabilità 5

Comune di Borgo a Mozzano
Provincia di Lucca

Sindaco:
Francesco Poggi
Assessore all'Urbanistica:
Silvio Bertagna
Responsabile del procedimento:
Geom. Alessandro Brunini
Garante della comunicazione:
Dott. Silvana Citti
Redazione a cura di:
Dott. arch. Gilberto Bedini
Con la collaborazione di:
Geom. Giordano Bedini
Indagini sulla fragilità geomorfologica:
Dott. geol. Eugenio Del Grande
Con la collaborazione di:
Geom. Francesco Del Grande

Borgo a Mozzano, luglio 2007

Regolamento Urbanistico
VULNERABILITA' E RISCHIO scala 1:10.000
ai sensi della L.R. 03/01/2005, n. 1