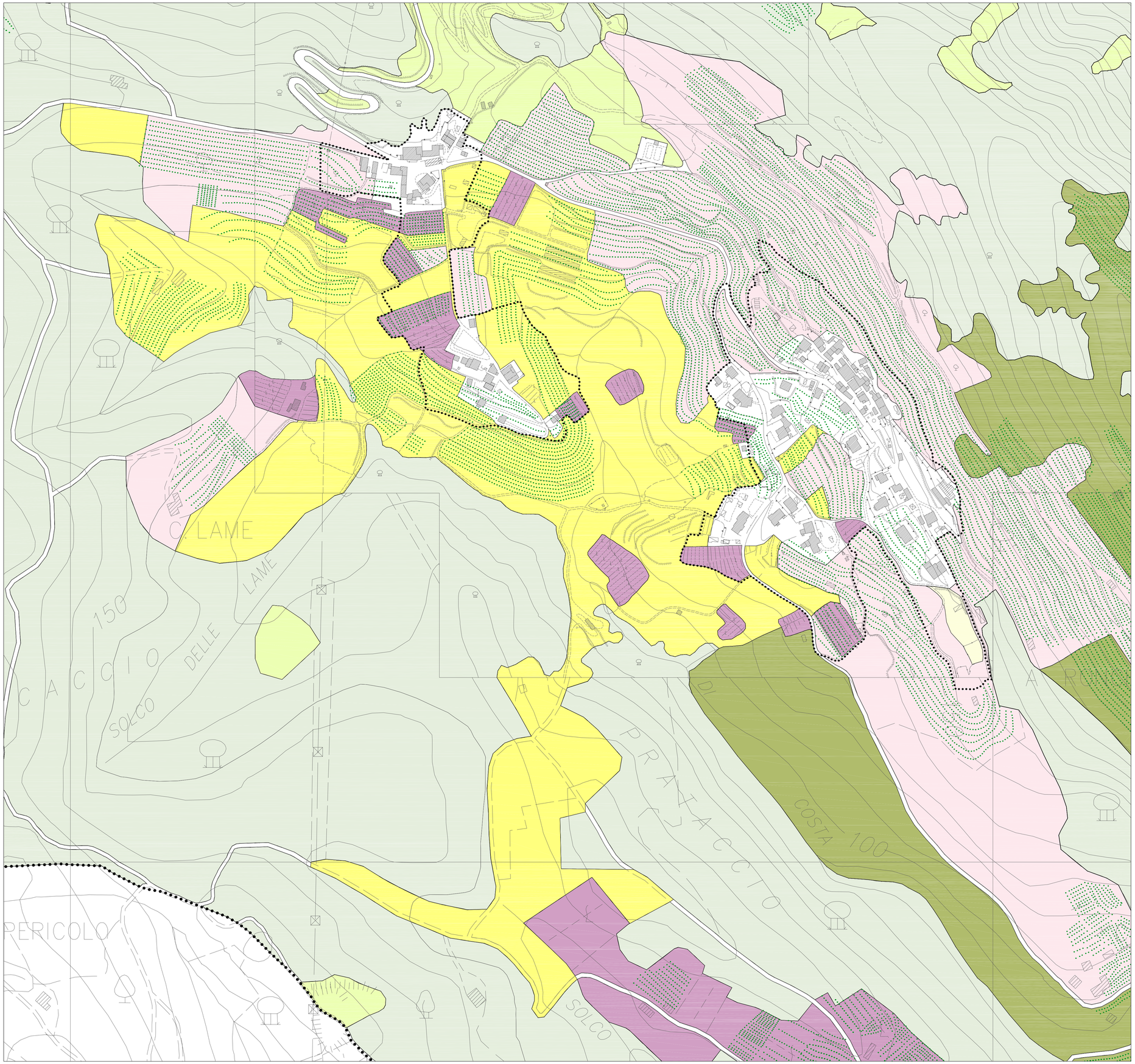

Legenda

confine comunale

limite delle UTOE

AREE MODELLATE ARTIFICIALMENTE

- aree urbanizzate
- aree per l'attività estrattiva
- aree usate come discariche
- aree verdi di uso pubblico
- aree per sedi viarie

AREE AGRICOLE

- seminativi semplici
- vivai e colture protette (in serra o in tunnel)
- vigneti, vigneti terrazzati
- frutteti, frutteti terrazzati
- oliveti, oliveti terrazzati
- prati stabili, pascoli, pascoli arborati
- seminativi e sistemi colturali e particellari complessi
- orti
- giardini e parchi
- terrazzamenti agrari
- alberi moumentali
- alberature esistenti in filari o isolati

AREE BOSCATE E AMBIENTI SEMINATURALI

- aree boscate — Castagno; Ceduo; Quercia e Olmo
- rocce nude, rupi, affioramenti rocciosi
- incolti non produttivi
- arbusti e macchia mediterranea

CORPI IDRICI

- corsi d'acqua e canali
- aree golenali
- invasi artificiali (bacini idroelettrici e impianti di acquacoltura)

Comune di
Borgo a Mozzano

Provincia di Lucca

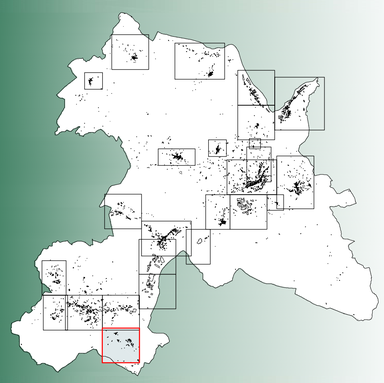

Regolamento Urbanistico

L'uso del suolo nell'ambito territoriale delle U.T.O.E.

U.T.O.E. n.21 - SAN DONATO, U.T.O.E. n. 22 - DOMAZZANO

ai sensi della L.R. 03/01/2005, n.1

SCALA 1:7.000

Sindaco:
Francesco Poggi

Assessore all'Urbanistica:
Silvio Bertagna

Responsabile del procedimento:
Geom. Alessandro Brunini

Garante della comunicazione:
Dott. Silvana Citti

Redazione a cura di:
Dott. arch. Gilberto Bedini

Con la collaborazione di:
Geom. Giordano Bedini

Indagini sulla fragilità geomorfologica:
Dott. geol. Eugenio Del Grande

Con la collaborazione di:
Geom. Francesco Del Grande

Borgo a Mozzano, gennaio 2008