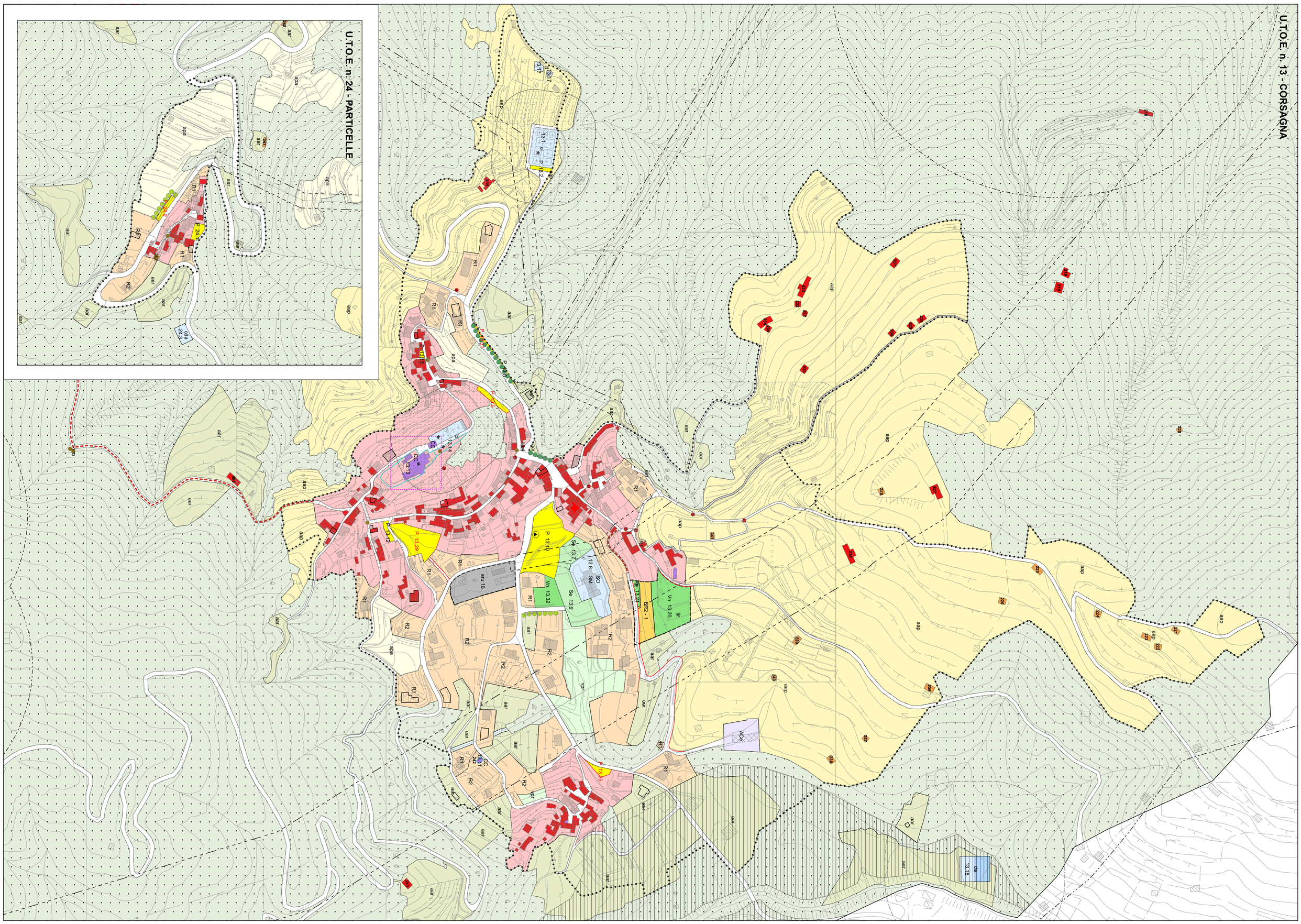

Legenda

- cornice comunale
- limite delle UTOE
- limite delle aree soggette a piani attuativi / progetti unitari
- limite dei centri abitati
- limite del PAPMAA vigenti
- ara — aree di inquinamento e riqualificazione ambientale
- rs — aree soggette ad interventi di riqualificazione stradale
- D — depuratore
- aree boscate
- rive e corsi d'acqua
- aca — acquacoltura lungo i corsi d'acqua
- Impianti di acquacoltura
- aap — aree agricole di controllo dei caratteri del paesaggio
- apa — aree a prevalente funzione agricola
- aar — aree agricole residuali
- vcl e cvl murali
- aao — parchi e giardini monumentali
- aao — aree a prevalente uso ortofloroviviaistico
- 57 — edifice civile di rilevante entità
- 57 — edifici e annessi di valore ambientale
- 57 — edifici con valore di sistema delle fortificazioni antiche
- 57 — edifici religiosi, cimiteri
- 57 — edifici di rilevante produttiva entità
- centri di rilevante entità
- edifici del sacro sistema insediativo
- edifici oggetto di vincolo monumentale
- elementi della cultura devozionale
- aree urbane di completamento edilizio
- aree rurali di completamento edilizio
- aree urbane di completamento
- aree urbane di completamento
- aree di nuova edificazione ad uso prevalentemente residenziale
- ER1 — aree di nuova edificazione ad uso prevalentemente residenziale
- ER2 — aree di nuova edificazione ad uso prevalentemente residenziale
- ER3 — aree di nuova edificazione ad uso prevalentemente residenziale
- aru — aree di recupero per la chiesa o il recupero edilizio
- vpr — aree a verde privato
- Ie — aree industriali esistenti
- In — aree industriali di nuova previsione
- Ae — aree artigianali esistenti
- ACe — aree miste artigianali e commerciali esistenti
- ACn — aree miste artigianali e commerciali di nuova previsione
- Ce — insediamenti commerciali esistenti
- CDe — insediamenti commerciali e direzionali esistenti
- CDn — insediamenti commerciali e direzionali di nuova previsione
- DTe — insediamenti direzionali a carattere esistenti
- DTn — insediamenti direzionali a carattere di nuova previsione
- AEe — aree per attività estrattive esistenti
- TRe — aree turistico-ricettive uso ricettivo-turistico
- TRn — aree turistico-ricettive di nuova previsione
- Vp — Vp — Vp —