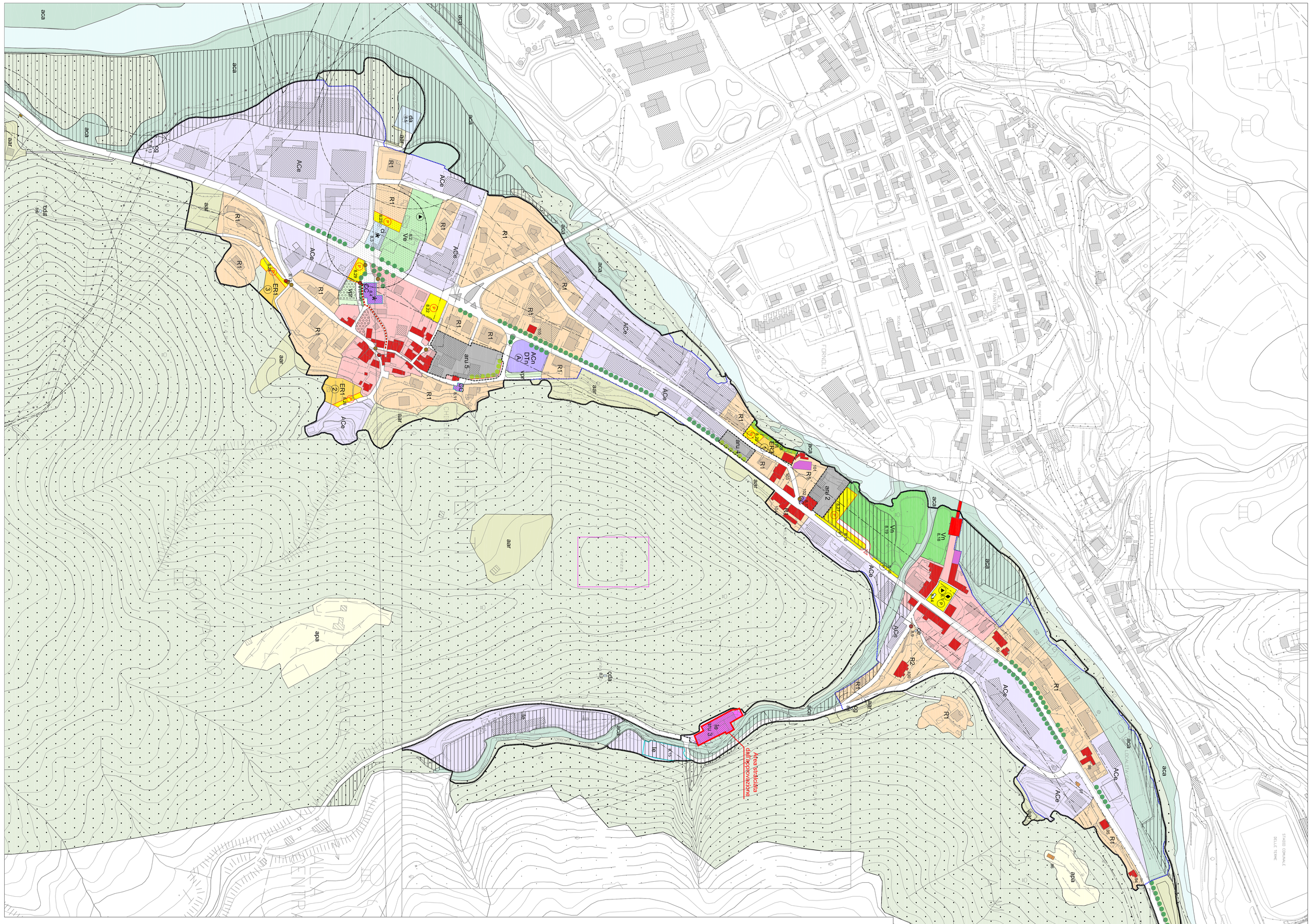

Variante al Regolamento Urbanistico

Modificato a seguito delle osservazioni

U.T.O.E. n. 8 - CHIFENTI

TAVOLA GRAFICA n. 5, scala 1:2.000

ai sensi della L.R. 03/01/2005, n. 1

Sindaco:
Patrizio Andreuccetti

Responsabile del Procedimento:
Geom. Alessandro Bucelli

Responsabile Area Tecnica:
Geom. Massimo Vergamini

Responsabile Area e di
Coordinamento Generale:
Dott. Ing. Angelo Pasto

Consulenza:
Dott. Geol. Giancarlo Nollosi

Borgo a Mozzano, Novembre 2014

Legenda

- confine comunale
- limite delle aree soggette a vincolo paesaggistico d'area ex Decreti Galasso
- limite del PARMA Sparti
- aca — aree di salvaguardia e di rispetto ai fiumi ed ai torrenti di cui al D.Lgs. 42/04 art. 142 lett. c) e D.Lgs. 152/06 art. 96 lett. f)
- aca — aree del Piano Bacino del Serchio
- aca — aree soggette ad interventi di difesa idraulica
- aar — aree a rischio di frana
- aap — aree ad elevato pregio naturalistico
- aap — aree a prevalente funzione agricola
- aap — aree agricole di consolidamento del paesaggio
- aar — aree agricole residuali
- aar — aree di rimessa
- aap — zona a prevalente conservazione ambientale/naturalistica
- aap — aree di tutela ambientale
- aap — aree di tutela ambientale
- aap — aree di tutela ambientale