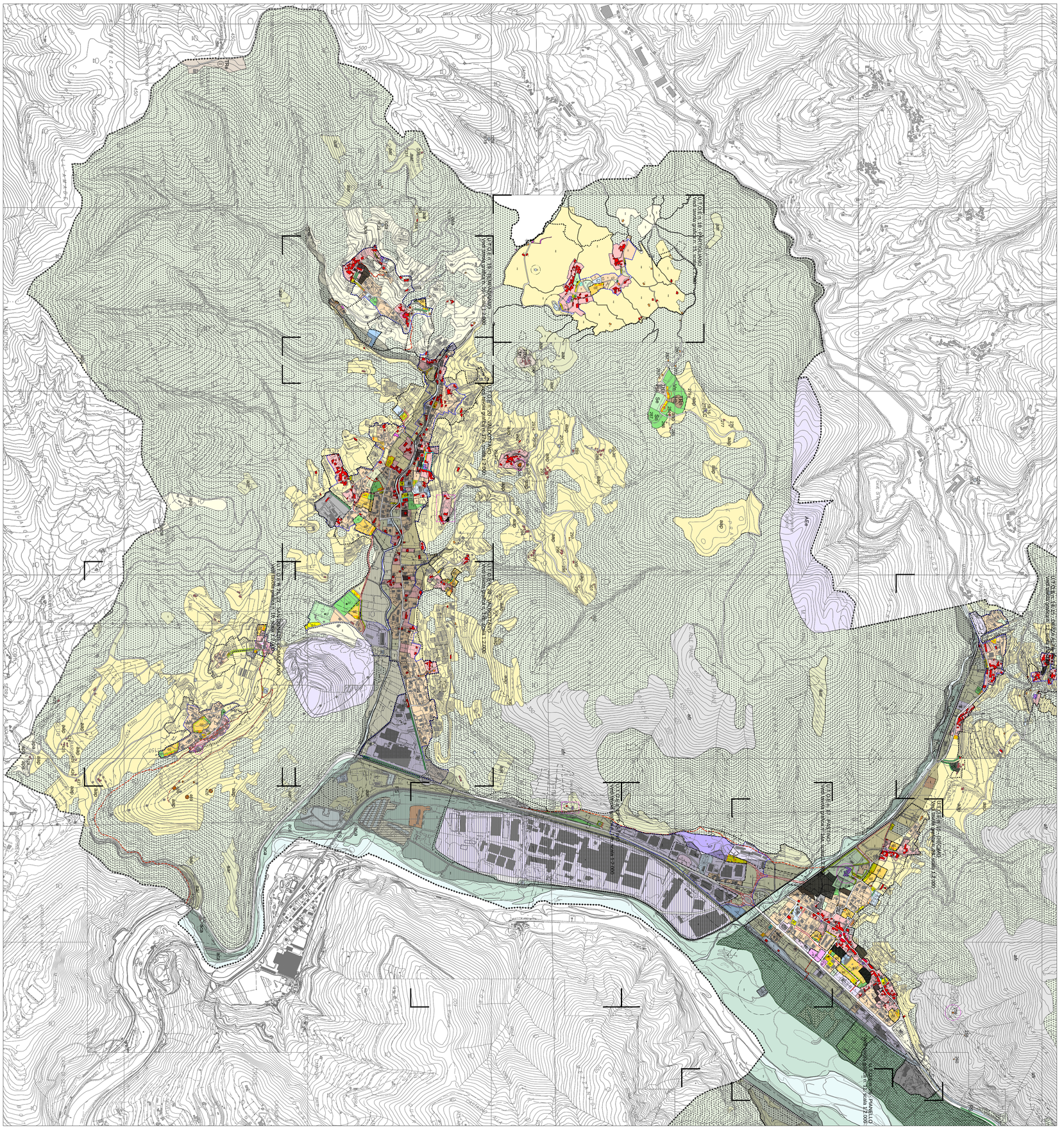
Legenda
confine comunale
limite della UTOE
limite del Regolamento Urbanistico a piani attuativi / progetti
limite dei centri abitati
limite del PVRMA vigente
ara aree di risanamento e riqualificazione ambientale
rs aree soggette ad interventi di tutela del Parco fluviale del Serchio
aca aree agricole lungo i corsi d'acqua
aap aree agricole di rispetto dei caratteri del paesaggio
apa aree a prevalente funzione agricola
aar aree agricole residuali
aao aree a prevalente uso ortoflorovivaistico
57 edifici e/o complessi di matrice antica
57 edifici e/o complessi di matrice antica
57 edifici e/o complessi di matrice antica
57 edifici religiosi, oratori
57 edifici civili, non produttivi antichi
centri di matrice antica
edifici di pregio architettonico ed i ville di pregio secondo art. 14, 38 della legge 1089/39
elementi dell'arredo urbano art. 31, 37
R1 aree urbane di completamento edificio
R2 aree urbane di completamento di edificio
R3 aree di nuova edificazione ad uso prevalentemente residenziale
ER1 aree di nuova edificazione ad uso prevalentemente residenziale
ER2 aree di nuova edificazione ad uso prevalentemente residenziale
ER3 aree di nuova edificazione ad uso prevalentemente residenziale
aru aree di riqualificazione urbana e di recupero edilizio
vpr aree a verde privato
Ie aree industriali esistenti
In aree industriali di nuova previsione
Ae aree artigianali esistenti
ACe aree miste artigianali e commerciali esistenti
ACn aree miste artigianali e commerciali di nuova previsione
Ce insediamenti commerciali esistenti
CDe insediamenti commerciali e direzionali esistenti
CDn insediamenti commerciali e direzionali di nuova previsione
DTe insediamenti direzionali e terziari esistenti
DTn insediamenti direzionali e terziari di nuova previsione
AEe aree di rispetto attività estrattive esistenti
TRe insediamenti esistenti a prevalente uso ricettivo-turistico
TRn insediamenti di nuova previsione a prevalente uso ricettivo-turistico
apa viabilità esistente e relative aree
apa nuova viabilità o variazione di tracciati vari e relative aree
aar viabilità di matrice antica
P aree per parcheggio pubblico esistenti
P aree per parcheggio pubblico di nuova previsione
P aree per parcheggio privato esistenti
P aree per parcheggio privato di nuova previsione
Ve aree a verde pubblico esistenti
Vn aree a verde pubblico di nuova previsione
viali alberati esistenti
viali alberati di nuova previsione
alberi monumentali
Se aree ed edifici per lo sport, esistenti
Sn aree ed edifici per lo sport, di nuova previsione
aree per attrezzature collettive
attrezzature e servizi pubblici, esistenti
attrezzature e servizi pubblici, di nuova previsione
FS aree ed edifici della linea ferroviaria Lucca-Aulla
AN aree o edifici per l'asilo nido
CC aree o edifici per la chiesa o cimiteri esistenti
SM aree o edifici per la scuola materna
SO aree o edifici per la scuola dell'obbligo
IS impianti sportivi
it impianti tecnici
ce cabine elettriche
cg contrattine decompressione gas
ci cortili
cda cortili per la sistemazione e distribuzione edificiose
da impianti per la depurazione
aree di attesa e ricovero per la Protezione Civile
aree per gli spettacoli viaggianti fiere e sagre
edifici soggetti a demolizione
limite delle aree di rispetto dei cimiteri
limite delle aree di rispetto degli impianti di captazione idrotropiche
aree di rispetto cimiteriale
limite delle aree di rispetto dei elettrodotti
limite delle aree di rispetto degli invasi
limite delle aree di rispetto delle linee ferroviarie
limite delle aree di rispetto di nicchie cimiteriali
aree di pertinenza dei corsi d'acqua
aree di potenziale rinvenimento di materiali archeologici
crinali, affioramenti rocciosi
aree consolidate riconosciute
art. 87
art. 101
art. 47
art. 119
art. 120
art. 102
art. 103
art. 104
art. 16
art. 120
art. 119
art. 114
art. 117
art. 118
art. 116
art. 115
art. 113
art. 40
art. 122
art. 126
Comune di Borgo a Mozzano
Provincia di Lucca
Studio:
Francesco Poggi
Responsabile del procedimento:
Geom. Alessandro Brunini
Garante della comunicazione:
Geom. Massimo Vergamini
Redazione Varianti a cura di:
RoP Rocco e Puccetti Architetti
Consulenza geologica:
Dott. Geol. Gianciarlo Nollesi
Borgo a Mozzano, Settembre 2014
a
b
c
d
Variante al Regolamento Urbanistico
in adeguamento al P.R.A.E. - Cave Pedogna Spa
ai sensi della L.R. 03/01/2005, n. 1
TAVOLA GRAFICA n. 19c, scala 1:10.000